

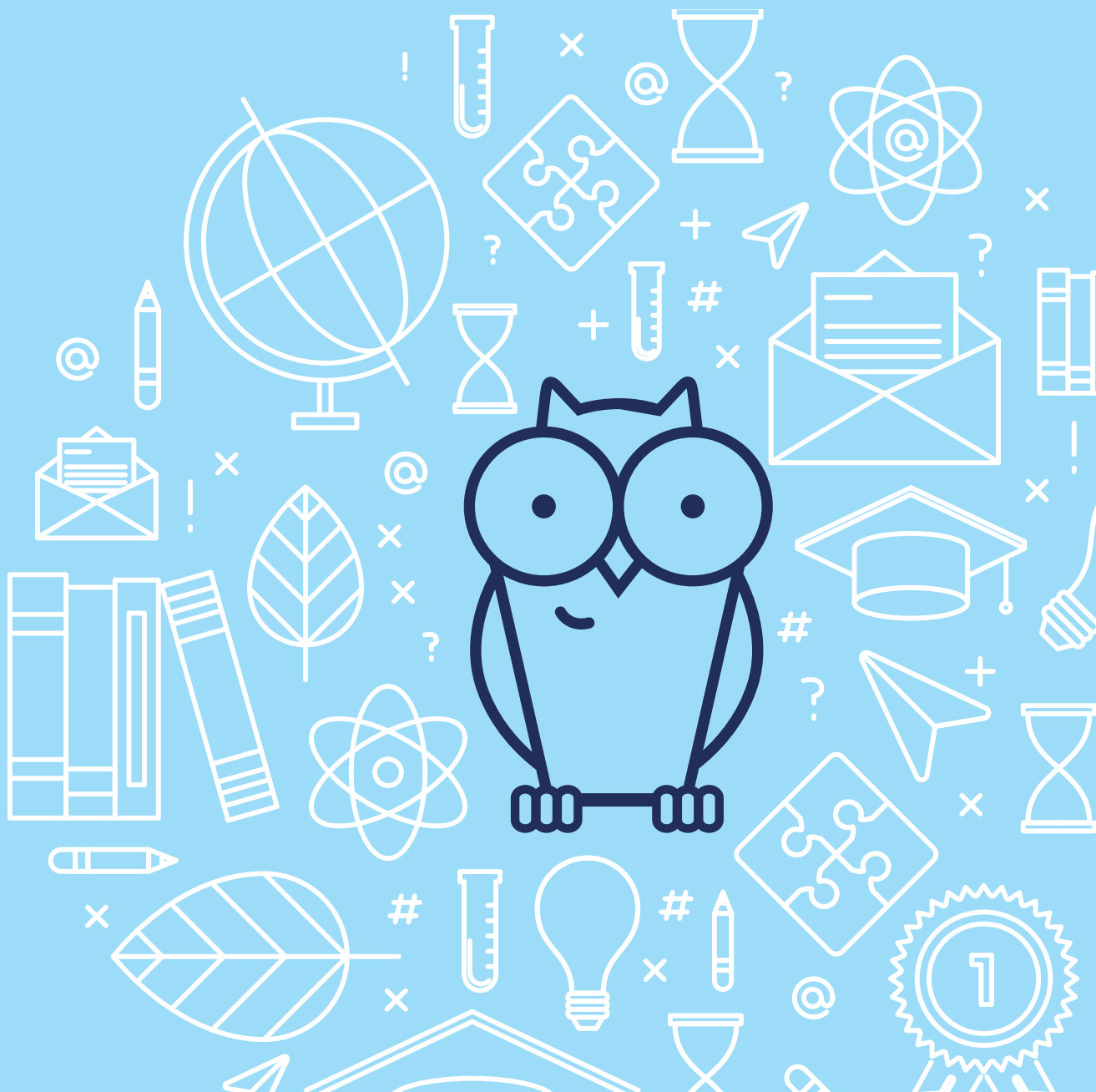

BEM-VINDO AO GUIA DO CANDIDATO ISMART

Tudo o que você precisa saber sobre o
Processo Seletivo 2022



ÍNDICE

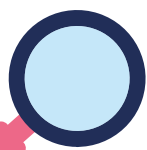

Capítulo 1

- 3 O que é o Ismart
- 4 Projetos e Critérios
- 6 Benefícios
- 7 Jornada Ismart

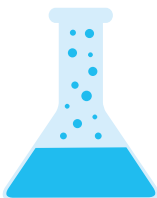

Capítulo 2

- 9 Informações gerais
- 11 Checklist - Não esqueça de nada!
- 12 No dia da prova
- 12 Ainda com dúvida?



Capítulo 3

Avaliação Socioeconômica

- 13 Saiba tudo sobre a etapa
 - 15 Envio de documentos
 - 17 Dúvidas frequentes
- Todas as respostas estão aqui



▶▶ Capítulo 1

- O que é o Ismart
- Projetos e Critérios
- Benefícios
- Jornada Ismart



O QUE É O ISMART?

O Instituto Social para Motivar, Apoiar e Reconhecer Talentos (Ismart) é uma entidade privada, sem fins lucrativos, que acredita no talento individual e no poder transformador da educação.

Oferecemos **bolsas de estudo presenciais e online para jovens talentos de baixa renda**, além de programas de acompanhamento, **desenvolvimento e orientação profissional**, do ensino fundamental à universidade.

DESDE
1999

+ 150 mil candidatos

+ 11 mil alunos beneficiados

+ 310 graduados no mercado de trabalho

ONDE ESTAMOS:

- Belo Horizonte;
- São José dos Campos;
- Cotia;
- São Paulo;
- Rio de Janeiro;
- Sorocaba.

Nº DE VAGAS

- Projeto Alicerce e Bolsa Talento: **200 vagas**
- Ismart Online: **1.000 vagas**

ACREDITAMOS QUE, COM ACESSO À EDUCAÇÃO DE QUALIDADE, TODOS PODEM SONHAR MAIS ALTO E ATINGIR O SUCESSO PROFISSIONAL.

QUAIS SÃO OS PROJETOS DO ISMART?

O processo seletivo do Ismart identifica jovens para três diferentes projetos:

Alicerce

Bolsa Talento

Ismart Online

Todos os aprovados também podem ter oportunidades durante o ensino superior.

PROJETO ALICERCE

O que é?

Curso preparatório com duração de dois anos. Os estudantes continuam frequentando sua escola de origem e, no contraturno, têm aulas nas escolas particulares parceiras do Ismart.

Como funciona?

Durante o 8º e o 9º ano do ensino fundamental, estes alunos estudam presencialmente de segunda a sexta-feira, em turmas formadas exclusivamente para o projeto. Ao fim do curso, os bolsistas realizam o vestibulinho. Em caso de aprovação, passam a estudar apenas na escola particular parceira do Ismart e continuam recebendo todos os benefícios durante todo o ensino médio.

Vagas disponíveis em:

- Belo Horizonte;
- Rio de Janeiro;
- São José dos Campos;
- São Paulo.

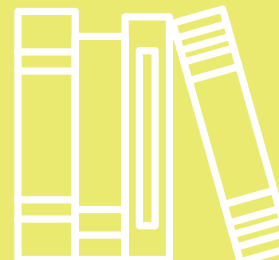

CRITÉRIOS:

Para concorrer às vagas do projeto Alicerce, o candidato deve, obrigatoriamente, atender a todos os critérios:

- Estar devidamente matriculado no **7º ano** do ensino fundamental;
- Ter **13 anos** ou menos até o final do ano corrente (nascidos depois de 1º de janeiro de 2008);
- Possuir renda bruta familiar de, no máximo, dois salários mínimos nacionais por pessoa **R\$ (R\$ 2.200,00)** e bens compatíveis com essa renda.

BOLSA TALENTO

O que é?

Projeto voltado para os alunos do 9º ano do ensino fundamental. Os bolsistas Ismart ingressam nos colégios particulares parceiros para cursar todo o ensino médio com bolsa de estudos integral, o que inclui a matrícula, mensalidades e outros benefícios que estão descritos na página 6.

Como funciona?

Após os três anos, os estudantes aprovados em cursos e faculdades de excelência podem continuar sendo apoiados durante o ensino superior, pelo Programa de Desenvolvimento de Universitários do Ismart.

Vagas disponíveis em:

- Belo Horizonte;
- São José dos Campos;
- Cotia;
- São Paulo;
- Rio de Janeiro;
- Sorocaba.



CRITÉRIOS:

Confira os critérios e pré-requisitos para participar do Bolsa Talento:

- Estar devidamente matriculado no **9º ano** do ensino fundamental;
- Ter **15 anos** ou menos até o final do ano corrente (nascidos depois de 1º de janeiro de 2006);
- Possuir renda bruta familiar de, no máximo, dois salários mínimos nacionais por pessoa **(R\$ 2.200,00)** e bens compatíveis com essa renda.



ISMART ONLINE

O que é?

Desde 2014, o Ismart Online é também uma oportunidade aos talentos que destacaram no processo seletivo.

Os estudantes aprovados têm acesso a:

- Plataforma de **estudos online** com conteúdo de Português, Matemática e Redação;
- Atividades em **equipe**;
- **Formações bimestrais**.



Como funciona?

Você acessa as atividades do Ismart online pela internet, no horário que melhor se encaixar na sua rotina. Além disso recebe acompanhamento dos tutores e a cada bimestre participa de formações com outros participantes. Ao concluir o ensino médio, bolsistas Ismart Online aprovados em universidades e cursos apoiados pelo Ismart recebem suporte do Programa de Desenvolvimento de Universitários.

Vagas disponíveis em:

- Belo Horizonte;
- São José dos Campos;
- Rio de Janeiro;
- São Paulo.



CRITÉRIOS:

Para participar, os candidatos devem estar **cursando o 7º ano em 2021**.

Todos os candidatos **concorrendo ao Projeto Alicerce já estão automaticamente concorrendo** ao Ismart Online.

ENSINO SUPERIOR

Bolsistas Ismart que concluem o ensino médio, nos projetos presenciais ou no Ismart Online, e são aprovados em cursos e universidades apoiadas, acessam:

- Programas de **desenvolvimento profissional**;
- Suporte para ingressar **no mercado de trabalho**;
- **Ajuda de custo** durante a faculdade.

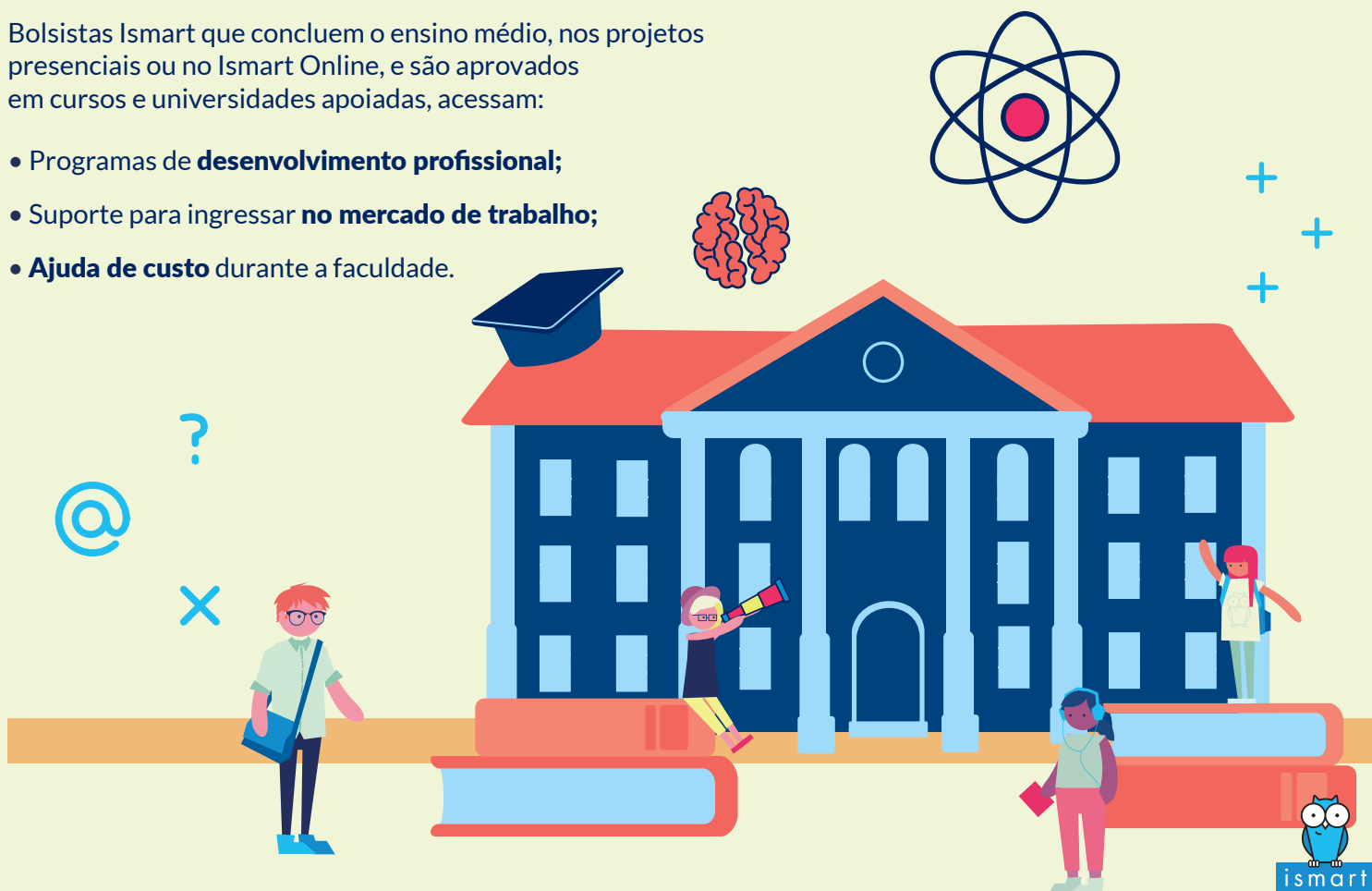

BENEFÍCIOS OFERECIDOS GRATUITAMENTE PELO ISMART

PROJETO ALICERCE E BOLSA TALENTO

- Bolsas de estudos **integral**;
- **Auxílio transporte**;
- **Auxílio alimentação** nos dias de aula;
- **Material didático e uniforme**;
- Programa de **desenvolvimento e orientação profissional**;
- Participação em **eventos e atividades culturais**;
- Bolsas em **cursos de idiomas**;
- **Intercâmbios e preparação** para estudar fora.

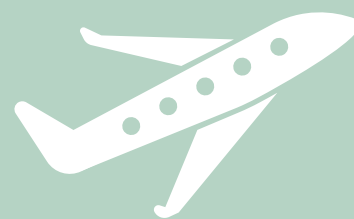

ISMART ONLINE

- **Plataforma online** com plano de estudos e personalizado;
- Preparação para a **redação do Enem**;
- Elaboração de projetos com o **uso de tecnologia**;
- Acompanhamento de **tutores** e orientação de bolsistas mais experientes da comunidade Ismart;
- Participação em **atividades e formações presenciais** para bolsistas e responsáveis;
- Oportunidades **acadêmicas e culturais**.

ENSINO SUPERIOR

- Programa de **desenvolvimento e orientação profissional**;
- **Bolsa auxílio**;
- Atividades de **coaching**;
- Programa de **mentoria**;
- Jornadas e encontros de **formação universitária**;
- Planejamento de **carreira** e inserção no **mercado de trabalho**.





JORNADA ISMART

Para concorrer às vagas dos projetos **Alicerce**, **Bolsa Talento** ou **Ismart Online**, o candidato deve atender aos critérios descritos abaixo:

- ▶ Estar matriculado, no **7º ano (Projeto Alicerce e Ismart Online)** ou **9º ano (Projeto Bolsa Talento)**;
- ▶ Ter, no máximo, **13 anos ou 15 anos** completos até o final do ano;
- ▶ Renda bruta familiar de, no máximo, dois salários mínimos por pessoa (**R\$ 2.200,00**) e bens compatíveis.

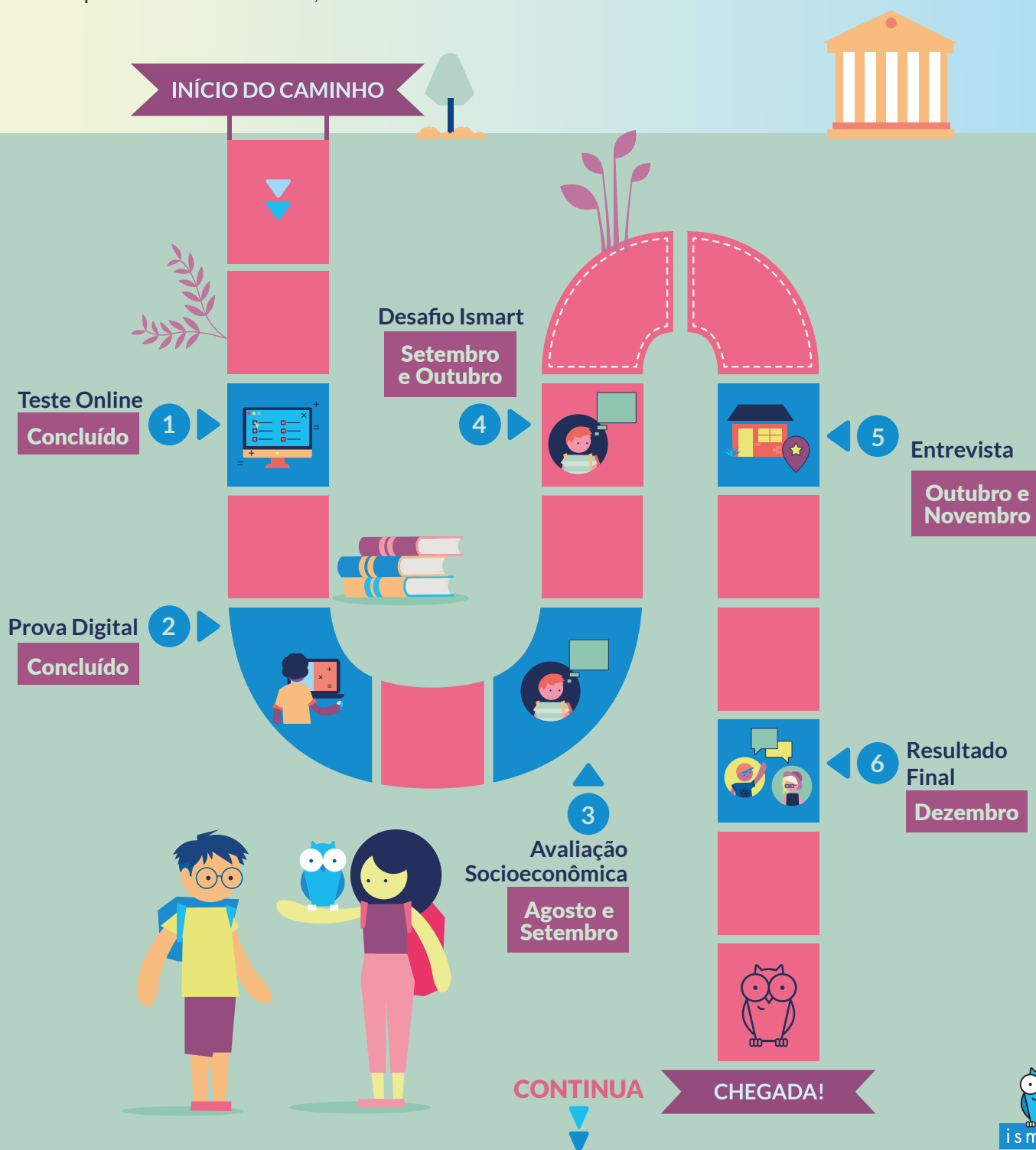

CHEGADA!

7º ano

Projeto Alicerce

- Preparatório para o ensino médio com duração de dois anos.
- Os alunos continuam frequentando sua escola de origem e, no contraturno, também estudam nas escolas particulares parceiras do Ismart.
- Vagas disponíveis em Belo Horizonte, Rio de Janeiro, São José dos Campos e São Paulo.

9º ano

Projeto Bolsa Talento

- Bolsa de estudos integral no ensino médio para estudar em colégios particulares parceiros.
- Vagas disponíveis em Belo Horizonte, Cotia, Rio de Janeiro, São José dos Campos, São Paulo e Sorocaba.

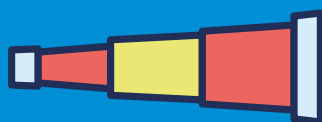

7º ano

Ismart Online

- Plataforma de estudos online.
- Atividades em equipe e formações presenciais bimestrais.
- Acesso a oportunidades de excelência.
- Vagas disponíveis em Belo Horizonte, Rio de Janeiro, São José dos Campos e São Paulo.

ENSINO SUPERIOR

Os estudantes apoiados têm acesso a atividades com foco no desenvolvimento profissional e ingresso no mercado de trabalho, além de ajuda de custo ao longo da faculdade.

ismart.org.br/processoseletivo

▶▶ Capítulo 2

- Informações gerais
- Checklist - Não esqueça de nada!
- No dia da prova
- Ainda com dúvida?

☹ CONFIRMAÇÃO DE PRESENÇA

07/07/2021 a 15/07/2021

CONFIRMAÇÃO DE PRESENÇA OBRIGATÓRIA

no site www.ismart.org.br/processoseletivo/

☹ SIMULADO

18/07 e 25/07

**Projeto Bolsa Talento
das 08h às 13h**

**Projeto Alicerce e
Ismart Online
das 13h30 às 18h30**

Durante o simulado aproveite para testar:

- Internet
- Equipamento
- Funcionalidades da plataforma

☹ CONTEÚDO

No site do ISMART ismart.org.br é possível encontrar todo o conteúdo da prova, além de provas anteriores!

☹ PROVA DIGITAL

01/08

Aqui você começa a prova

20 questões
de português

50 questões
de matemática

Provas de matemática
divididas em 3 partes.

NÃO HÁ REDAÇÃO

☹ O QUE PRECISO PARA FAZER A PROVA?

INTERNET

com velocidade mínima de

1 MBPS

COMPUTADOR, TABLET OU CELULAR

com **microfone e câmera frontal (selfie)**
funcionando no mesmo equipamento



INFORMAÇÕES GERAIS

DATA E HORÁRIO

01/08/2021
DOMINGO

8h às 13h

9º ano - Projeto Bolsa Talento

13h30 às 18h30

7º ano - Projeto Alicerce e Ismart Online



COMO FAÇO A PROVA?



+

=

Basta acessar o site:

<https://www.ismart.org.br/processoseletivo/>

Prova Digital

DURAÇÃO

4h

Para iniciar e concluir a prova, dentro do horário informado acima





CHECKLIST



NÃO ESQUEÇA DE NADA!

O que você precisa para a Prova Digital do Ismart



RG/Identidade

Somente se você não tiver um documento com foto, será aceita a certidão de nascimento



Autorização do responsável e confirmação de presença até 15/07

Pelo site <http://processoseletivo.ismart.org.br>



Fazer simulados nos dias 18 e 25 de julho

Você pode fazer a prova sem realizar o simulado, pois ele não é obrigatório.



Internet funcionando

Teste sua conexão wi-fi e tenha também uma conexão de 3G ou 4G para usar como opção no dia da prova



Computador, tablet ou celular

com câmera de selfie e microfone funcionando no mesmo equipamento

NO DIA DA PROVA



EQUIPAMENTO

- Computador, tablet ou celular com acesso à internet.
- Câmera frontal e microfone funcionando no mesmo equipamento que fará a prova.



RESPONSÁVEL PELO ALUNO

- O responsável pelo aluno deve autorizar a participação do mesmo no momento da confirmação de presença até dia 15/07.



SOZINHO E NA FRENTE DA CÂMERA

- Fique **sozinho** em um ambiente silencioso e isolado **durante a prova**.
- É **proibido usar** máscaras, chapéus, bonés ou fones de ouvido.
- É **proibido usar** calculadora, consultar livros, cadernos ou outras páginas na internet.
- **Haverá auditoria no áudio e vídeo**. Ou seja, será conferido se cada candidato cumpriu as regras da etapa.



FICA A DICA

- Para ir ao **banheiro**, aperte o botão **ENVIAR E PAUSAR**, conclua a pergunta que está na tela e **só então saia da frente da câmera**.
- É **permitido** comer e beber água durante a prova.
- É **permitido** separar folhas de rascunho para ajudar na hora da prova.

AINDA COM DÚVIDA?

Separamos as principais perguntas e respostas para você no Blog do ISMART!

WhatsApp: (21) 99195 4950

ismart.org.br/blog



▶ Capítulo 3

Avaliação Socioeconômica

- Saiba tudo sobre a etapa
- Envio de documentos
- Dúvidas frequentes - Todas as respostas estão aqui

SAIBA TUDO SOBRE A ETAPA

... O QUE É?

Nesta etapa, são analisados documentos dos candidatos e de todos que moram na mesma residência. O Ismart verificará se a renda bruta é de **até dois salários mínimos por pessoa da família (R\$ 2.200,00)**.

... QUEM É RESPONSÁVEL POR ESSA ETAPA?

O responsável legal

do candidato é quem deve providenciar todos os documentos e preencher as informações no sistema.

... POR QUE FAREMOS ESSA ETAPA?

Para garantir que o candidato cumpra o critério de renda do ISMART:

até dois salários mínimos por pessoa da família (R\$ 2.200,00).

... COMO FUNCIONARÁ ESSA ETAPA?

Os candidatos serão divididos em 3 grupos de acordo com o desempenho na Prova Digital:

GRUPO 1

Candidatos do 9º ano

Concorrem às vagas presenciais (Bolsa Talento)

Envio de documentos:
25/08 a 03/09

GRUPO 2

Candidatos do 7º ano

Concorrem às vagas presenciais e online (Alicerce e Ismart Online)

Envio de documentos:
25/08 a 03/09

GRUPO 3

Candidatos do 7º ano

Concorrem **exclusivamente** às vagas online (Ismart Online)

Envio de documentos:
13/09 a 22/09



Fique de olho no seu e-mail!

No dia **25/08**, enviamos um e-mail informando quando será sua vez de inserir seus documentos na plataforma!

O período informado por e-mail é reservado para cada candidato. Não será possível remarcar, atrasar ou enviar os documentos fora da data definida.

VEJA UM EXEMPLO DE CÁLCULO DE RENDA FAMILIAR:

Uma candidata mora com sua mãe, seu pai e seu irmão mais novo.
Veja o cálculo da renda por pessoa desta família:

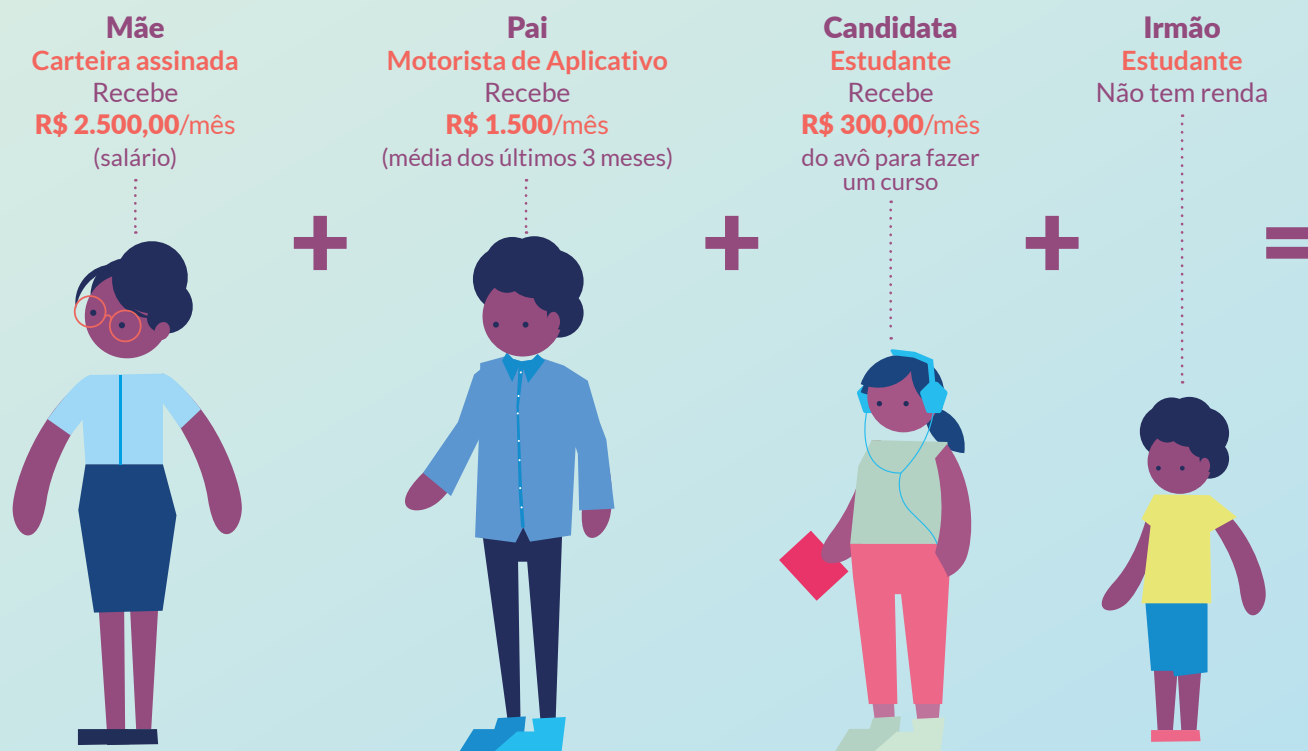

1 Renda total
R\$ 4.300,00

2 Renda total
÷
4 pessoas

3 Renda per capita
desta família
R\$ 1.075,00

O resultado é menor que R\$ 2.200,00 e a candidata cumpre o critério de renda para participar do processo seletivo Ismart

ATENÇÃO:

Você deverá declarar todas as fontes de renda de todos os moradores da casa. **Exemplo:** se trabalha de carteira assinada, se faz bico, se recebe pensão, se conta com ajuda financeira de terceiros, se recebe aposentadoria, se recebe auxílio do governo, etc. Some todos os valores recebidos por mês e envie ao Ismart.

Caso sua família seja registrada no Cadastro Único de Programas Sociais (CADÚnico) e receba algum benefício de transferência de renda (ex: Bolsa Família), **você deverá apresentar o comprovante de cadastro (folha resumo).** O comprovante deve ter sido atualizado nos últimos 24 meses e conter os nomes de todos os moradores da casa.

ENVIO DE DOCUMENTOS

... QUANDO SERÁ?

Cada estudante terá um período específico para enviar os documentos.

Veja a data enviada para o seu e-mail!

... POR ONDE DEVO ENVIAR OS DOCUMENTOS?

processoseletivo.ismart.org.br/login

... COMO ACESSAR?

Utilize e-mail e senha de acesso ao sistema de cadastro

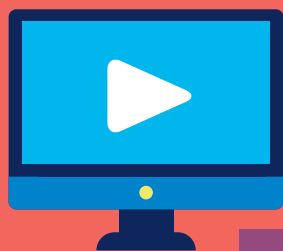

... ACESSEI O SISTEMA. QUAIS SÃO OS PRÓXIMOS PASSOS?

Preparamos alguns vídeos para te ajudar

[Clique aqui para assistir](#)

... FIQUE DE OLHO

- 1** Confira seus dados
- 2** Indique todos os moradores da casa e suas ocupações
- 3** Veja os documentos necessários para cada morador da casa
- 4** Tire foto ou escaneie os documentos
- 5** Envie toda documentação pelo site

IMPORTANTE: todos os documentos devem ser referentes ao mês de julho de 2021.

[Como emitir os documentos](#)

[Assista aos vídeos tutoriais](#)



Caso falte algum documento, envie os que você já tem e providencie os documentos que faltam. A equipe do Ismart entrará em contato por e-mail para solicitar os documentos pendentes.

Você deverá aguardar a análise dos documentos e ficar de olho no e-mail.

O Ismart poderá solicitar novos documentos além dos enviados.

A solicitação, caso necessária, será por e-mail e com o prazo de dois dias úteis para enviar os novos comprovantes.

ATENÇÃO:

Esta etapa é eliminatória. Ou seja, se o prazo de envio não for respeitado, se identificarmos **fraudes ou erros nas informações e documentos enviados, o candidato será desclassificado, mesmo que seja aprovado nas etapas seguintes, conforme regulamento**

Os documentos enviados (fotos e arquivos) devem estar legíveis!



DÚVIDAS FREQUENTES

TODAS AS RESPOSTAS ESTÃO AQUI!

☸ RENDA

- 1 Devo informar a renda bruta (sem descontos) ou valor líquido (tirando INSS, imposto de renda, FGTS)?**
Informe a renda bruta (sem descontos).
- 2 Como saber o tipo de ocupação de cada pessoa da casa?**
Separamos essa informação para você no blog do Ismart, [clique aqui](#).
- 3 Uma pessoa da família não trabalha de carteira assinada e faz trabalho informal (bicos) ou recebe comissão. Como declarar a renda?**
Some todos os valores recebidos nos últimos 3 meses e divida por 3, para fazer a média.
- 4 Tenho casa própria/carro e/ou estudo em escola particular, serei desclassificado?**
O critério do Ismart é a renda familiar de até dois salários mínimos (R\$ 2.200,00) por pessoa. Os bens e padrão de consumo da família devem ser compatíveis com essa renda.
- 5 A renda por pessoa (per capita) passou do limite, mas foi bem pouco. Posso continuar no processo seletivo?**
Não. O critério do Ismart é a renda familiar por pessoa (per capita) de até dois salários mínimos (R\$ 2.200,00).



DÚVIDAS FREQUENTES

TODAS AS RESPOSTAS ESTÃO AQUI!

DOCUMENTOS

- 1 Não tenho todos os documentos. E agora?**
Envie todos os outros que possui. Você receberá por e-mail uma solicitação dos documentos pendentes e terá dois dias úteis para enviar o que faltou.
- 2 Não recebo conta de energia elétrica. Como faço?**
Somente caso não receba o documento, aceitaremos outro comprovante de residência atual.
- 3 Não tenho comprovante de residência. Como faço?**
O comprovante de residência é obrigatório. São aceitos: conta de energia elétrica (preferencialmente), água, gás, conta de telefone, internet, cartão de crédito ou declaração de associação de moradores.
- 4 Alguns órgãos públicos não estão funcionando e preciso emitir documentos. O que faço?**
Para o RG (identidade) do candidato – aceitaremos provisoriamente certidão de nascimento, porém, será **obrigatório** na próxima etapa. Para a declaração de escolaridade atual, entre em contato imediatamente com sua escola pois esse documento é obrigatório e o candidato poderá ser desclassificado sem ele. Todas as demais certidões necessárias podem ser emitidas via internet.
- 5 Se não enviar algum documento, serei desclassificado?**
Sim. Enviar a lista de documentos completa é uma obrigação do responsável legal do candidato. Qualquer documento faltante pode resultar em desclassificação.

Orientações para emitir os documentos

No próximo capítulo, mais detalhes sobre a próxima etapa!

